

সরকারী ভর্তুকিতে কৃষি যন্ত্রপাতি ক্রয়ের জন্য আবেদনের পূর্ণাঙ্গ ইউসার ম্যানুয়াল ২০২৫-২০২৬



□ ফর্ম পূরণের সময় প্রয়োজনীয় তথ্য যা লাগবে

(১) ভোটার কার্ড নম্বর

(২) আধার নম্বর

(৩) সক্রিয় মোবাইল নম্বর

(৪) প্রত্যেক আবেদনকারীর জন্য ভোটার কার্ড নম্বর, আধার নম্বর এবং মোবাইল নম্বর আলাদা হতে হবে। দুইজন আবেদনকারীর ক্ষেত্রে এই ৩টি তথ্যের মধ্যে কোনো ১টিও মিল থাকলে তার রেজিস্ট্রেশন সম্ভব নয়।

(৫) যদি কোনো ব্যক্তি নিজে আবেদন করেন এবং তার কৃষক বন্ধু আইডি নম্বর থেকে থাকে তবে দিতে হবে।

(৬) জমির পরিমাণ

(৭) সম্পূর্ণ ঠিকানা (মৌজা, জে এল এবং খতিয়ান নম্বর)

(৮) সক্রিয় ব্যাংক অ্যাকাউন্টের সম্পূর্ণ তথ্য

(৯) যে যন্ত্রের জন্য আবেদন করবেন কৃষির যান্ত্রিকীকরণ ওয়েবসাইট থেকে তার ম্যানুফ্যাকচারার / যন্ত্রের নাম / ডিলারের নাম / মডেল নম্বর আগে থেকে ঠিক করে নিতে হবে আবেদনের পূর্বে, মডেলের ফটো আপনারা পোর্টালে দেখতে পাবেন

(১০) আবেদনকারীর ভোটার কার্ড, আধার কার্ড ও ব্যাঙ্কের পাসবইয়ের প্রথম পাতা বা চেকের ছবি JPEG / JPG করে ২০০ কেবি সাইজে আপলোড করতে হবে।

(১১) আবেদনের পর পি ডি এফ এর শেষে কি কি ডকুমেন্টস নিয়ে রাখতে হবে তার পূর্ণাঙ্গ তালিকা দেওয়া থাকবে।



Department of Agriculture, Government of West Bengal

User manual for “Online application process for FSSM/ OTA/ CHC/FMB”

কৃষি যন্ত্রপাতি কেনার জন্য সরকারী অনুদান (২০২৫-২৬ বর্ষ)



□ কিভাবে আবেদন করবেন?

কৃষিদপ্তর, পশ্চিমবঙ্গ সরকারের ওয়েবসাইট <https://wbfms.wb.gov.in/> এ গিয়ে অনলাইনে আবেদন করা যাবে।

□ আবেদনের সময়সীমা

অনলাইনে আবেদন পত্র <https://wbfms.wb.gov.in/> ওয়েবসাইট ব্যবহার করে আগামী ১০ ই সেপ্টেম্বর ২০২৫ সকাল ১১:০০ টা থেকে ৩রা নভেম্বর ২০২৫ রাত ৯ ঘটিকা পর্যন্ত গৃহীত হবে। বাংলা সহায়তা কেন্দ্রের মাধ্যমেও অনলাইন আবেদনে জমা দেওয়া যেতে পারে। মূল আবেদনপত্রের প্রতিলিপি ৩রা নভেম্বর ২০২৫ এ বিকাল ৯ ঘটিকার মধ্যে সংশ্লিষ্ট আধিকারিকের দপ্তরে জমা দিতে হবে।)

□ আবেদনপত্র কোন কোন প্রকল্পের জন্য গ্রহণ করা হচ্ছে?

- ১) কৃষি যন্ত্রাদি ক্রয়ের জন্য আর্থিক অনুদান প্রকল্প (FSSM)
- ২) ক্ষুদ্র কৃষি যন্ত্রপাতি ক্রয়ের জন্য এককালীন ভর্তুকি প্রকল্প (OTA – SFI)
- ৩) কৃষি যন্ত্রাদি ভাড়া কেন্দ্র স্থাপনের জন্য ভর্তুকি প্রকল্প (CHC)
- ৪) কৃষি যন্ত্রাদি ব্যাংক স্থাপনের জন্য ভর্তুকি প্রকল্প (FMB)

**আবেদনকারী যেকোনো ১টি মাত্র
স্কীমেই আবেদন করতে পারবেন**

যারা কোনোদিন এই প্রকল্পে যুক্ত নেই তাদের রেজিস্ট্রেশন করতে হবে এবং যারা আগেই রেজিস্টার্ড তারা শুধুমাত্র
লগইন করবেন

ম্যানুফ্যাকচার আইকনে ক্লিক করে “product list” এ গিয়ে মেশিনের পূর্ণাঙ্গ তথ্য পাবেন

রেজিস্ট্রেশনের সময় আগের পাতায় উল্লেখিত সমস্ত নথি সঙ্গে রাখতে হবে

আবেদনকারী বিবাহিত হলে নিজের ছাড়াও স্ত্রী/স্বামীর আধার কার্ডের তথ্য নথিভুক্ত করতে হবে

বিগত চার বছরে এই স্কিমে সাবসিডি পেয়ে থাকলে এই বছর কোনো স্কিমেই আবেদন করা যাবে না

আবেদনের সময় প্রথমেই ব্যাঙ্ক পাশবই, ভোটার এবং আধার কার্ড সহ প্রয়োজনীয় তথ্য ও
তার প্রতিলিপি আপলোড করতে হবে

এছাড়াও প্রয়োজনীয় তথ্যের প্রতিলিপি ফর্ম ফিলআপের সময় আপলোড করতে হবে

OTASFI, CHC স্কিমের ক্ষেত্রে একই ধরনের মেশিন দুটির বেশি আবেদন করা যাবে না

সাবসিডি ক্যালকুলেশন কেবলমাত্র ইন্ডিকেটিভ দামের উপরেই প্রযোজ্য

আবেদনের আগে প্রয়োজনীয় নথি সঠিক মাপ ও ফর্ম্যাট অনুযায়ী হাতের কাছে রাখুন।

স্কিম	প্রয়োজনীয় ডকুমেন্টস মাকরতে হবে	আবেদন পত্রমা করার স্থান (Hard Copy)	অনলাইন আবেদনের জন্য ফাইল আপলোড করতে হবে
FSSM	<ol style="list-style-type: none"> 1. প্রোফর্ম্যা অপ্লিকেশন ফর্ম। 2. ভোটার কার্ড 3. আধার কার্ড 4. জমির পর্চা / দলিল 5. ব্যাংক পাসবুকের প্রথম পেজের জেরক্স। 	ব্লক অফিস	<ul style="list-style-type: none"> • ব্যাংক ডকুমেন্ট এবং ভোটার কার্ডের কপি ২০০ KB size এর মধ্যে jpeg file format এ আপলোড করতে হবে • জমির পর্চা কপি ১ MB size এর মধ্যে pdf format এ আপলোড করতে হবে।
OTA - SFI	<ol style="list-style-type: none"> 1. প্রোফর্ম্যা অপ্লিকেশন ফর্ম। 2. ভোটার কার্ড 3. আধার কার্ড 	ব্লক অফিস	<ul style="list-style-type: none"> • ব্যাংক ডকুমেন্ট এবং ভোটার কার্ডের কপি ২০০ KB size এর মধ্যে jpeg file format এ আপলোড করতে হবে • জমির পর্চা কপি ১ MB size এর মধ্যে pdf format এ আপলোড করতে হবে।
CHC /FMB	<ol style="list-style-type: none"> 1. প্রোফর্ম্যা অপ্লিকেশন ফর্ম। 2. ভোটার কার্ড 3. আধার কার্ড 4. বাস্তু জমির পর্চা ব্যাংক পাসবুকের প্রথম পেজের জেরক্স। 5. ডিটেলস প্রজেক্ট রিপোর্ট। 6. কোটেশন 	জেলা অফিস	<ul style="list-style-type: none"> • ব্যাংক ডকুমেন্ট এবং ভোটার কার্ডের কপি ২০০ KB size এর মধ্যে jpeg file format এ আপলোড করতে হবে। • জমির পর্চা কপি ১ MB size এর মধ্যে pdf format এ আপলোড করতে হবে।

রেজিস্ট্রেশন, ফর্ম ফিলাপ এবং তার পরবর্তী নিয়মাবলী :

রেজিস্ট্রেশন :

- এ বছর সমস্ত আবেদনকারীকে নতুনভাবে রেজিস্ট্রেশন করতে হবে।

কারা সরকারী ভর্তুকির / অনুদানের জন্য প্রযোজ্য :

- যারা বিগত ৪ বছরে কোনো প্রকল্প থেকে কৃষি যন্ত্রপাতি ক্রয়ের জন্য ভর্তুকি / অনুদান পাননি, কেবলমাত্র তারাই যে কোনো একটি স্কীমে আবেদনের যোগ্য। (প্রতিটি স্কীমে বিস্তারিত পরে দেওয়া আছে)

আবেদনের সময় কি কি বিষয়ে খেয়াল রাখতে হবে :

- কেবলমাত্র কৃষি দপ্তর অনুমোদিত ম্যানুফ্যাকচার, প্রোডাক্ট, মডেল এবং ডিলারের থেকেই আপনাদের কৃষি যন্ত্রপাতি ক্রয় করতে হবে।
- আপনি যে ম্যানুফ্যাকচারের, যে প্রোডাক্ট এবং যে মডেল টি নিতে আগ্রহী সেই যন্ত্রের ছবি দেখতে পারবেন।
- একটি মেশিন যতগুলি ম্যানুফ্যাকচারের কাছে উপলব্ধ তা মডেল অনুযায়ী এক সঙ্গে দেখতে পাবেন। এই পদ্ধতিতে যন্ত্র নির্বাচন উপযোগী হবে।
- সংশ্লিষ্ট মডেলটি যতগুলি ডিলারের কাছে উপলব্ধ তাও দেখতে পাবেন।
- আবেদনের সময় আপনার পছন্দ মতো যেকোনো একটি ডিলারকে সিলেক্ট করতে হবে।
- FSSM & OTASFI & FMB** এর ক্ষেত্রে আপনার যন্ত্র ক্রয়ের জন্য কেবলমাত্র আপনার সিলেক্ট করা ডিলারের থেকেই ক্রয় করতে হবে এমন কোনো বাধ্যবাধকতা নেই। পোর্টাল অনুমোদিত ওই মডেল যতগুলি ডিলারের কাছে বিদ্যমান তাদের যে কোনো কারুর থেকেই কিনতে পারবেন।
- CHC** এর ক্ষেত্রে আবেদনের সময় আপনি যে ডিলার সিলেক্ট করবেন তা ক্রয় করার সময় অপরিবর্তিত থাকবে। অর্থাৎ ওই ডিলারের থেকেই আপনাকে যন্ত্রপাতি ক্রয় করতে হবে।
- আবেদনের সময় ভুলবশত কোনো কারণে আপনি যদি যন্ত্রপাতি সঠিক সিলেক্ট না করে থাকেন তাহলে কৃষি দপ্তরে হার্ডকপি জমা দেওয়ার পূর্বে কেবলমাত্র ১ বার আপনি যন্ত্রপাতি সংশোধন করতে পারবেন "[EDIT BUTTON](#)" এর দ্বারা।
- আবেদনপত্রের প্রতিলিপি কৃষি দপ্তরে জমা দেওয়ার পর আর কোনো ধরনের পরিবর্তন সম্ভব নয়।
- আপনার আবেদনের প্রতিটি ধাপের গতিবিধি আপনি পোর্টাল থেকে ফর্ম নম্বর দিয়ে দেখতে পাবেন।

ভৰ্তুকিতে কৃষিযন্ত্র ক্রয় ও কৃষিযন্ত্রাদি ভাড়া কেন্দ্র স্থাপন কারা আবেদন করতে পারবেন-

- ❑ কৃষক বন্ধু (নতুন) প্রকল্পে নিবন্ধীকৃত যে কোনো ব্যক্তি(কোন ও সরকারী বা সরকার অধিগৃহীত সংস্থার কর্মী বা তারস্বামী/স্ত্রী ব্যতীত),
- ❑ স্বনির্ভর গোষ্ঠী (SHG),
- ❑ সমবায় সংস্থা(SKUS/PACS),
- ❑ কৃষক-উৎপাদক সংস্থা (FPOs/FPCs),
- ❑ কৃষক স্বার্থরক্ষা দল(FIGs) (যেকোন সরকারী দপ্তর দ্বারা স্বীকৃত হতে হবে) এবং
- ❑ বিগত ৪ (চার) বছর যারা এই প্রকল্পগুলিতে কোনও সুবিধা পান নি তাঁরা আবেদন করতে পারবেন।
- ❑ ব্যক্তি এবং যেকোন সরকারী দপ্তরদ্বারা অনুমোদিত উপরের যেকোন গোষ্ঠী কৃষি যন্ত্রাদি ব্যাঙ্ক (FMB) এর জন্য আবেদন করতে পারবেন।

Click <https://wbfms.wb.gov.in> on your browser

<https://wbfms.wb.gov.in> ওয়েবসাইট থেকে
আবেদন করার পদ্ধতি

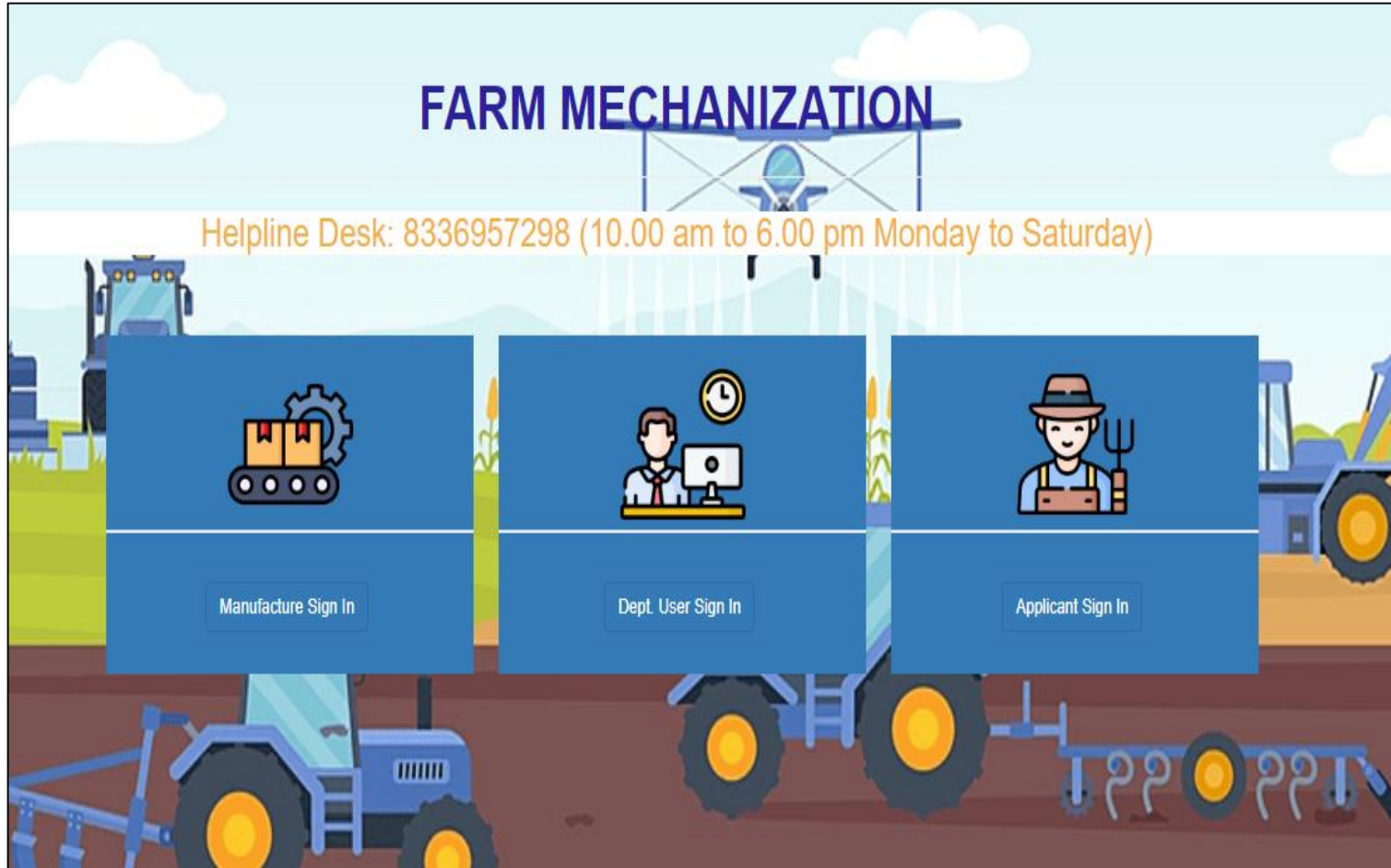

Farm Mechanisation Home Page

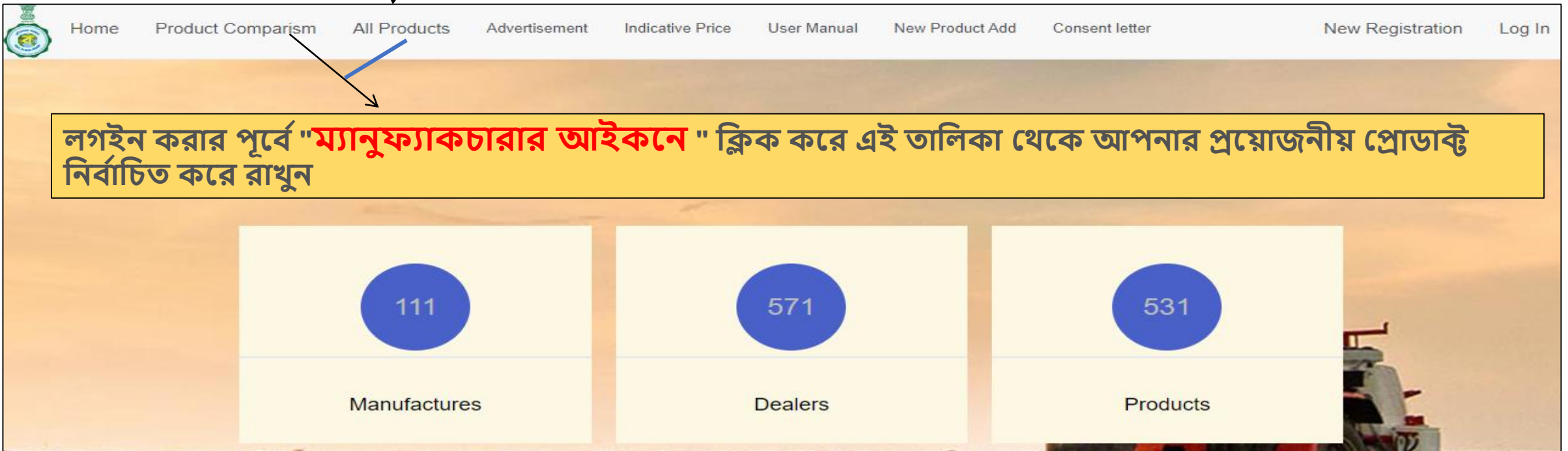
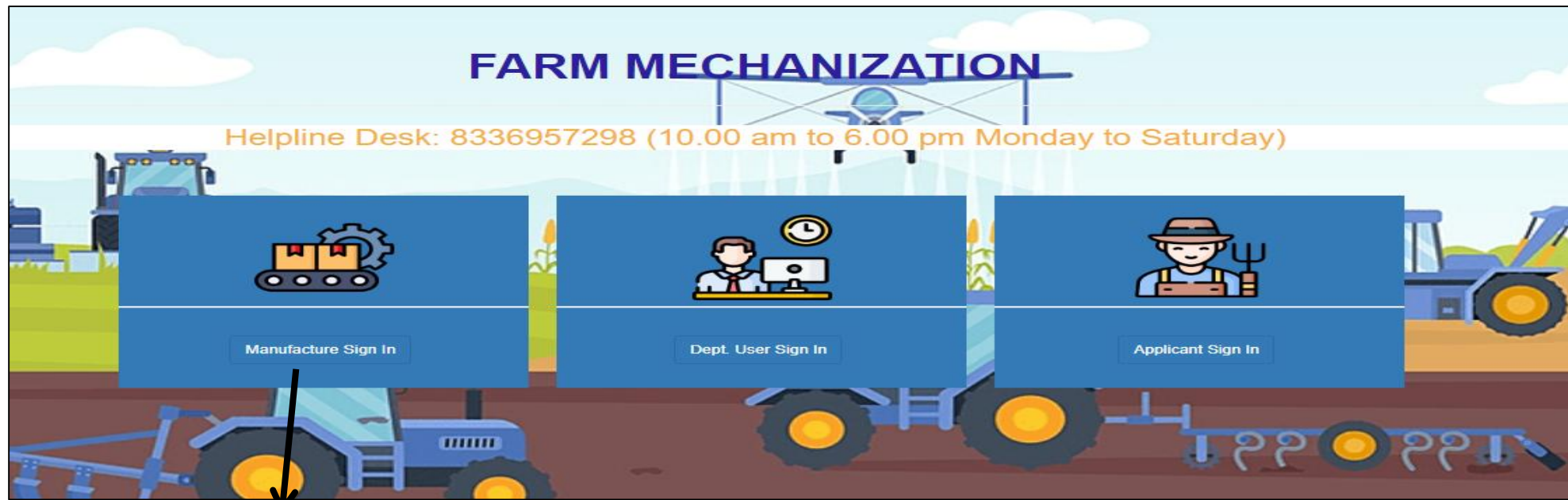

[Home](#)[Product Comparison](#)[All Products](#)[Advertisement](#)[Indicative Price](#)[User Manual](#)[New Product Add](#)[Consent letter](#)[Notifications](#)[New Registration](#)[Log In](#)

PRODUCT/MANUFACTURE LIST

Choose a Scheme

Choose a Category

Choose a Machinery

Search

Products List

Show 10 entries

Search:

Sl. No.	Name of Manufacturer	Model Name	Specification/Capacity	Indicative Price	View Product	Dealer List
1	V.S.T. TILLERS TRACTORS LTD.	VST 95DI IGNITO POWER TILLER	Four stroke, Single Cylinder, Vertical, Air Cooled, Compression Ignition Engine, Max Power:- 9.0 HP @ 3600 RPM, Machine Type:- Self Propelled, Walk Behind	159579	View	Click Here
2	KERALA AGRO MACHINERY CORPORATION LTD.HO.ATHANI,ALUVA	KMB 200	744	198000	View	Click Here
3	MAHINDRA AND MAHINDRA LTD	RIDE ON SELF PROPELLED TOOL BAR	389 CC, Single Cylinder Petrol Engine, 2 WD, 6+3 Gear Box, Tyre Size (4.00*9 & 6.00*14)	236500	View	Click Here

Showing 1 to 3 of 3 entries

[Previous](#)[Next](#)

View Product option এ ক্লিক করে নির্দিষ্ট product এর ছবি ও আমরা দেখতে পারি।



Dealer List এ click করে আমরা নির্দিষ্ট Dealer কেও বেছে নিতে পারি।

Manufacturer Portal এ এসে , ওপরের মেনুতে অবস্থিত Product Compares ক্লিক করে Scheme - Category এবং Machinery অনুযায়ী , অন্য কোম্পানির product এর সাথে তুলনা করে বেছে নিতে পারবেন।

Applicant New Registration

Log in

Voter Card No

Password

Select Season

Log In

Sign up
Forgot your password?

নতুন Registration এর জন্য , Sign Up
অপসন এ ক্লিক করুন।

Log in

GWV1378207

.....

2025-2026

Log In

Sign up
Forgot your password?

Registration এর পর , registered ভোটার
কার্ড নম্বর দিয়ে Log In করুন।

নতুন আবেদনকারী (যারা আজ পর্যন্ত কখনো এই প্রকল্পে নিজেকে নথিভুক্তও করেনি) প্রথমে নিজেকে
রেজিস্ট্রেশন করবেন।

নতুবা
সরাসরি লগইন করে আবেদন করবেন (যারা এই প্রকল্পে নিজেকে নথিভুক্তও করেছেন আগের কোনো না
কোনো বছরে)

Forgot Password

(Password should at least 8 characters, including one uppercase letter, one lowercase letter, one number, and one special character.)

প্রথমে
ওটিপি
নিন।

Forgot Password

Please Enter valid Username

(Password should at least 8 characters, including one uppercase letter, one lowercase letter, one number, and one special character.)

Change Password

আপনার Dashboard এর ডানদিকে ওপরের কোনে Change Password এ ক্লিক করে নিজের Login Password পরিবর্তন করতে পারবেন। Password পরিবর্তনের পর Update Button টিতে ক্লিক করলে আপনার password পরিবর্তন হয়ে যাবে , তারপর নতুন Password দিয়ে পুনরায় Log In করতে হবে।

Change Password

Password (leave blank if you don't want to change it)

Password confirmation

Current password (we need your current password to confirm your changes)

পাসওয়ার্ড
পরিবর্তন
করুন and
পাসওয়ার্ড
সরান

Log in

Select Season

Sign up

Forgot your password?

Applicant Registration Form

Applicant Registration

(all fields are required **)

1

EPIC/Voter Id Number * (CAPITAL LETTER Only) This is your Login ID

Phone Number *

Email

Name of the Farmer / Signatory *

Password *

Password Confirmation *

Aadhar Number *

Category *

Choose a Category

Gender *

Choose Gender

Father/Husband Name *

District *

Choose a District

Subdivision *

Choose a Subdivision

Block *

Choose a Block

Gram Panchayat *

Choose Gram Panchayat

Mouza *

Choose a Mouza

Village *

Choose a Village

Post Office *

Pin No. *

Sign Up

Applicant Registration (all fields are required **)	
EPIC/Voter Id Number * (CAPITAL LETTER Only) This is your Login ID	Manual Input
Phone Number *	Manual Input
Email	Manual Input
Name of the Farmer / Signatory *	Manual Input
Password *	Manual Input
Password Confirmation *	Manual Input
Aadhar Number *	Manual Input
Category *	Drop - Down
Gender *	Drop - Down
Father/Husband Name *	Manual Input
District *	Drop - Down
Subdivision *	Drop - Down
Block *	Drop - Down
Gram Panchayat *	Drop - Down
Mouza *	Drop - Down
Village *	Drop - Down
Post Office *	Manual Input
Pin No. *	Manual Input

Log In করার পর আবেদনকারীর ড্যাশবোর্ড

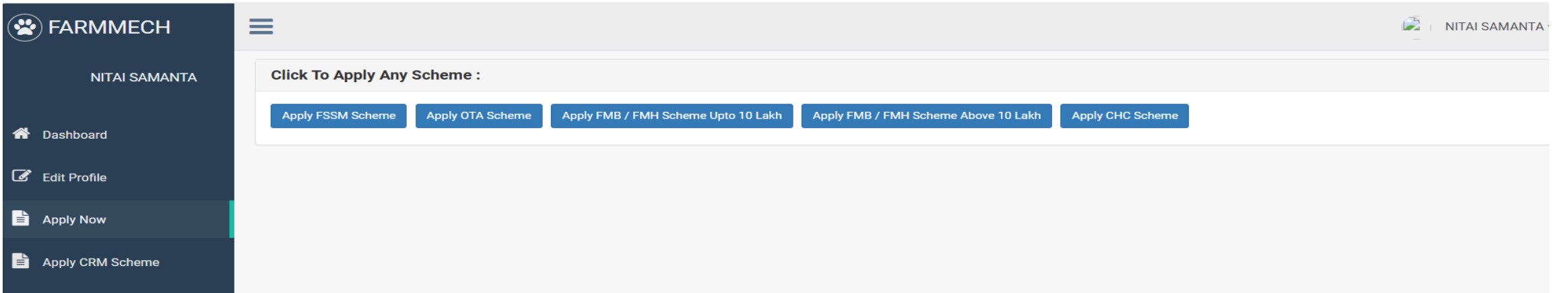
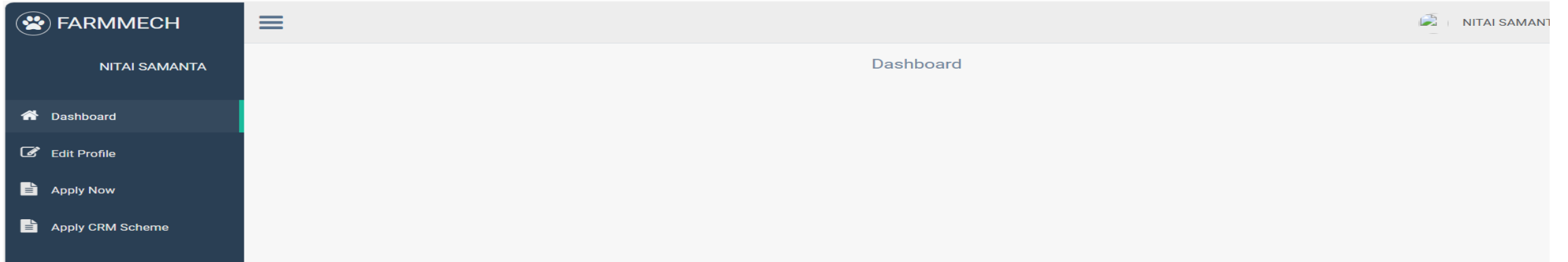

Apply Now এ ক্লিক করে ড্যাশবোর্ডের মাঝে অবস্থিত নির্দিষ্ট স্কিম এ ক্লিক করুন।

Note : যে আবেদনকারীরা ২০২১-২২ থেকে ২০২৪-২৫ সালের মধ্যে কোনো একটি স্কীমে সাবসিডি পেয়েছেন তারা এ বছর আর কোনো স্কীমে আবেদন করতে পারবেন না

FSSM Application Form 2025-26

1

Type Of Applicant *

☒ Individual ☐ Others

Name Of Applicant *

Test ADAF

If Other's *

Choose a Type

Other Name *

Aadhar Number Of Applicant *

689522566744

Aadhar Number Of Spouse

987456320123

Epic Number *

YCF1517374

Mobile Number *

8796541236

Type Of Farmer *

Marginal

KB ID

730494120226

Category Of Farmer *

GEN

Age(At the time of Application in Yr)*

52

Gender *

Male

Father Or Husband Name

Test F GATR

Upload Aadhar Image *

Choose File wp5800587.jpg

(**Upload file maximum size 200 KB)

Upload Voter Image *

Choose File Whats...M.jpeg

(**Upload file maximum size 200 KB)

Address Details:

District *

HOOGHLY

Subdivision *

SREERAMPUR

Block *

SINGUR

Gram Panchayet *

ANANDANAGAR

Village *

BELEGHATA

Post Office *

Test PO

Pin No. *

874632

FSSM আবেদন পত্রের
প্রতিকৃপ দেওয়া হল।



FSSM Application Form 2025-26

2

Bank Details:

Name As Per Bank Account *

Test FSSM

Account Number *

8965412365

Name Of Bank *

SBI

Branch Name *

Test Branch

IFSC *

SBIN0004521

Pan Card No.

VYTPL1245F

Upload Bank Account Image *

Appl.jpg

(**Upload file maximum size 200 KB)

Upload Pan Card Image

S2.jpg

(**Upload file maximum size 200 KB)

Land Details:

Area of Land Holding (in Decimal) *

278

Upload Land Document *

form_b_0...63 (1).pdf

(**Upload file maximum size 500 KB)

Details of Machinery to be Purchased:

Category Name *

PUMPS & IRRIGATION EQUIPM

Machinery Name *

ELECTRIC PUMPSET 3.1 - 5.0 H

Name Of Manufacture *

C.R.I. PUMPS (P) LTD.

Model Name *

CRI4R-8/23

Indicative Price*

32000

Choose District *

HOOGHLY

Dealer *

M/S- H.R. ELECTRIC

Admissable Subsidy *

10000

Blue Book Number

Upload Blue Book Document

No file chosen

(**Upload file maximum size 200 KB)

Total Financial Outlay in Rs.*

32000

Total Admissable Subsidy*

10000

Margin money*

8000

Bank Loan*

14000

Test FDDS

Dashboard

Test FDDS

Dashboard

Message :

Application successfully submitted

Application ID - OT000041

Submit printout of this application along with relevant documents to Block Agricultural Office (For FSSM & OTA SFI) / District Agricultural Office (For CHC) within 25th September 2023 , Up To 5 PM.

To take printout of your application, please follow User Manual at matirkatha.net

You Have To Followed All Of These Steps In Given Bellow :

Application ID	Name	Scheme	Edit
OT000041	Test fdds	Ota	

FSSM আবেদনপত্র online Submit হওয়ার পর পুনরায় Dashboard দেখা যাবে -

১) যেখানে আপনি নিজের আবেদনপত্রের **Application ID** সহ আবেদনের ধাপে ধাপে Status দেখতে পাবেন।

২) Edit Button এ ক্লিক করে শুধুমাত্র Machine পরিবর্তন করতে পারবেন , ব্লক আধিকারিকের এর চেকিং এর পর Edit Button সরে যাবে। (২৫শে সেপ্টেম্বর বিকাল ৫ টা পর্যন্ত)

৩) **FSSM** Button এ ক্লিক করে আবেদনপত্র pdf ফাইল download করতে পারবেন।

Test FFS

Test FFS

Dashboard

You Have To Followed All Of These Steps In Given Bellow :

Application ID	Name	Scheme	Edit	Download
FS000030	Test ffs	Fssm		

OTA - SFI Application Form 2025-26

1

Type Of Applicant *

☒ Individual

Name Of Applicant *

Test FDDS

Aadhar Number Of Applicant *

995934656805

Aadhar Number Of Spouse

Epic Number *

WB/28/185/309525

Mobile Number *

8974563214

Type Of Farmer *

Marginal

KB ID

119659696647

Category Of Farmer *

GEN

Age(At the time of Application in Yr)*

52

Gender *

Male

Father Or Husband Name

Test FBDFD

Upload Aadhar Image *

Choose File Test 1.jpg

(**Upload file maximum size 200 KB)

Upload Voter Image *

Choose File Sample 2.jpeg

(**Upload file maximum size 200 KB)

Address Details:

District *

MURSHIDABAD

Subdivision *

LALBAGH

Block *

MURSHIDABAD-JIAGUNJ

Gram Panchayet *

NUTAN GRAM

Village *

SANYASIDANGA

Post Office *

Test POSADS

Pin No. *

745130

OTA-SFI আবেদন পত্রের
প্রতিক্রিয়া দেওয়া হল।



OTA - SFI Application Form 2025-26

2

Bank Details:

Name As Per Bank Account *

Test FFSA

Account Number *

459612367891

Name Of Bank *

SBI

Branch Name *

DSAF

IFSC *

SBIN0001257

Pan Card No.

BFTPO1248K

Upload Bank Account Image *

Sample 3.jpeg

(**Upload file maximum size 200 KB)

Land Details:

Area of Land Holding (in Decimal) *

0.0

Category Name *

HARVESTING & THRESHI

Machinery Name *

MANUAL CHAFF CUTTER

Name Of Manufacture *

A J MACHINERIES

Model Name *

JACCH

Indicative Price*

15600

Choose District *

BANKURA

Dealer *

B.B ENGINEERING WORK

Admissable Subsidy *

6400

Total Financial Outlay in Rs.*

15600

Total Admissible Subsidy*

6400

Activate Windows

Go to Settings to activate Windows.

 FARMMECH

DULAL MANDAL

Dashboard

Apply CRM Scheme

Dashboard

Application ID

Name

Scheme

Application Status

Date Of Application

Download

OT000026

Dulal mandal

OTA

Submitted

2025-08-28

OTA

Message :

Application successfully submitted

Application ID - OT000026

Submit printout of this application along with relevant documents to Block Agricultural Office (For FSSM & OTA SFI) / District Agricultural Office (For CHC) 10th September,2024 , Up To 5 PM.

To take printout of your application, please follow User Manual at matirkatha.net

 FARMMECH

DULAL MANDAL

Dashboard

Apply CRM Scheme

Dashboard

Application ID

Name

Scheme

Application Status

Date Of Application

Download

OT000026

Dulal mandal

OTA

Submitted

2025-08-28

OTA

Message :

Application successfully submitted

Application ID - OT000026

Submit printout of this application along with relevant documents to Block Agricultural Office (For FSSM & OTA SFI) / District Agricultural Office (For CHC) 10th September,2024 , Up To 5 PM.

To take printout of your application, please follow User Manual at matirkatha.net

OTA-SFI আবেদনপত্র online Submit হওয়ার পর পুনরায় Dashboard দেখা যাবে -

১) যেখানে আপনি নিজের আবেদনপত্রের **Application ID** সহ আবেদনের ধাপে ধাপে Status দেখতে পাবেন।

২) **Edit Button** এ ক্লিক করে শুধুমাত্র Machine পরিবর্তন করতে পারবেন , ব্লক আধিকারিকের এর চেকিং এর পর Edit Button সরে যাবে।

৩) **OTA** Button এ ক্লিক করে আবেদনপত্র pdf ফাইল download করতে পারবেন।

CHC Individual Application Form 2025-26

1

Type Of Applicant *		<input checked="" type="radio"/> Individual <input type="radio"/> Others	
Name Of Applicant *	If Other's *	Name of Organization *	Aadhar Number Of Applicant *
Test FFFAS	Choose a Type		916517622479
Aadhar Number Of Spouse	Epic Number *	Mobile Number *	Type Of Farmer *
	WB/28/185/171107	8617797523	Marginal
KB ID	Category Of Farmer *	Age(At the time of Application in Yr)*	Gender *
205610941850	GEN	72	Male
Father Or Husband Name	Upload Aadhar Image *	Upload Voter Image *	
Test FBFAS	<input type="button" value="Choose File"/> Test 1.jpg	<input type="button" value="Choose File"/> Sample 4.jpeg	
	(**Upload file maximum size 200 KB)	(**Upload file maximum size 200 KB)	

Address Details:

District *	Subdivision *	Block *	Gram Panchayet *
NADIA	RANAGHAT	RANAGHAT-I	TARAPUR
Village *	Post Office *	Pin No. *	
SURESH NAGAR	Test POSAEQ	745145	

Details Of Land Holding Of Project Site :

District *	Block *	Mouza *	JI No.*
HOOGHLY	GOGHAT-I	[210] BALI	210
Khatian No. *	Total Area*	Total Proposed Area (in Ha)*	
452, 145, 45	458	5	
Upload Land Document *	Upload Quotation Document *	Upload Project Report *	
<input type="button" value="Choose File"/> Sample 1.pdf	<input type="button" value="Choose File"/> pdf_8126out...pdf_name.pdf	<input type="button" value="Choose File"/> pdf_8126out...pdf_name.pdf	
(**Upload file maximum size 500 KB)	(**Upload file maximum size 500 KB)	(**Upload file maximum size 1 MB)	

Activate Windows
Go to Settings to activate Windows.

CHC আবেদন পত্রের
প্রতিক্রিয়া দেওয়া হল।



CHC Individual Application Form 2025-26

2

Bank Details:

Name As Per Bank Account *

Test FFSDf

Account Number *

459612368884

Name Of Bank *

BOI

Branch Name *

DSAF DAS

IFSC *

SBIN0001274

Pan Card No.

BFTPO1247S

Upload Bank Account Image *

[Choose File](#) Sample 3.jpeg

(**Upload file maximum size 200 KB)

Upload Pan Card Image

[Choose File](#) Sample 4.jpeg

(**Upload file maximum size 200 KB)

Category Name *

PUMPS & IRRIGATION EQUIPMENT

Machinery Name *

SOLAR PUMPSET AC 5 HP (WITHOUT

Name Of Manufacture *

C.R.I. PUMPS (P) LTD.

Model Name *

SOLB S6S - 17/07

Indicative Price*

442700

Choose District *

HOOGHLY

Dealer *

M/S- H.R. ELECTRIC

Admissable Subsidy *

170000

Add Row

Other Items *

Insurance

Name Of Machinery*

Tactor Trolly

Price *

45785

Add Row

Total Financial Outlay in Rs.*

488485

Total Admissible Subsidy*

188314

Margin money*

122121

Bank Loan*

178050

Gross Annual Income*

1000000

Total Expenditure *

400000

Net Income*

600000

Submit ✓

Activate Windows

Go to Settings to activate Windows.

FARMMECH

MD JAHANGIR ALAM

Dashboard

Apply CRM Scheme

Dashboard

You Have To Followed All Of These Steps In Given Bellow :

Application ID	Name	Scheme	Application Status	Date Of Application	Download
CH000029	Md jahangir alam	CHC	Submitted	2025-08-29	

Message :

Application successfully submitted

Application ID - CH000029

Submit printout of this application along with relevant documents to Block Agricultural Office (For FSSM & OTA SFI) / District Agricultural Office (For CHC) within 10th September,2024 , Up To 5 PM.

To take printout of your application, please follow User Manual at matirkatha.net

CHC আবেদনপত্র online Submit হওয়ার পর পুনরায় Dashboard দেখা যাবে -

১) যেখানে আপনি নিজের আবেদনপত্রের **Application ID** সহ আবেদনের ধাপে ধাপে Status দেখতে পাবেন।

২) **Edit Button** এ ক্লিক করে শুধুমাত্র Machine পরিবর্তন করতে পারবেন , ব্লক আধিকারিকের এর চেকিং এর পর Edit Button সরে যাবে।

৩) **CHC** Button এ ক্লিক করে আবেদনপত্র pdf ফাইল download করতে পারবেন।

FARMMECH

MD JAHANGIR ALAM

Dashboard

Apply CRM Scheme

Dashboard

You Have To Followed All Of These Steps In Given Bellow :

Application ID	Name	Scheme	Application Status	Date Of Application	Download
CH000029	Md jahangir alam	CHC	Submitted	2025-08-29	

Message :

Application successfully submitted

Application ID - CH000029

Submit printout of this application along with relevant documents to Block Agricultural Office (For FSSM & OTA SFI) / District Agricultural Office (For CHC) within 10th September,2024 , Up To 5 PM.

To take printout of your application, please follow User Manual at matirkatha.net

CHC Other Application Form 2025-26

1

Type Of Applicant * ☐ Individual ☒ Others

Name Of Applicant *	If Other's *	Name of Organization*	Aadhar Number Of Applicant *
Test FBAS DAS	Proprietorship_Firms	Test BRAS Pvt Ltd	774984340408
Aadhar Number Of Spouse	Epic Number *	Mobile Number *	Type Of Farmer *
	WB/28/185/489475	8617797523	Marginal
KB ID	Category Of Farmer *	Age(At the time of Application in Yr)*	Gender *
639417118841	GEN	56	Male
Father Or Husband Name	Upload Aadhar Image *	Upload Voter Image *	
Test FBB JHA	Choose File Test 1.jpg <small>(**Upload file maximum size 200 KB)</small>	Choose File Sample 4.jpeg <small>(**Upload file maximum size 200 KB)</small>	

Address Details:

District *	Subdivision *	Block *	Gram Panchayet *
MALDAH	MALDAH SADAR	ENGLISH BAZAR	KAZIGRAM
Village *	Post Office *	Pin No. *	
LAKSHMIPUR	Test POSSA FDA	745174	

Details Of Land Holding Of Project Site :

District *	Block *	Mouza *	JI No.*
PURBA BARDHAMAN	BURDWAN-I	[000] BURDWAN-I MUNICIPALIT	000
Khatian No. *	Total Area*	Total Proposed Area (in Ha)*	
452, 145, 45, 67	480	5	
Upload Land Document *	Upload Quotation Document *	Upload Project Report *	
Choose File Sample 1.pdf <small>(**Upload file maximum size 500 KB)</small>	Choose File pdf_8126...name.pdf <small>(**Upload file maximum size 500 KB)</small>	Choose File pdf_2319...name.pdf <small>(**Upload file maximum size 1 MB)</small>	

CHC Other আবেদন পত্রের
প্রতিক্রিয়া দেওয়া হল।



CHC Other Application Form 2025-26

Bank Details:

Name As Per Bank Account *	Account Number *	Name Of Bank *	Branch Name *
Test FDS GFA	4596123654147	BOI	VBCG
IFSC *	Pan Card No.	Upload Bank Account Image *	Upload Pan Card Image
SBIN0001257	BFTPO1247A	Choose File Test 1.jpg (**Upload file maximum size 200 KB)	Choose File No file chosen (**Upload file maximum size 200 KB)

2

Category Name *	Machinery Name *	Name Of Manufacture *	Model Name *
PUMPS & IRRIGATION EQUIPM	SOLAR PUMSET DC 5 HP (WIT	C.R.I. PUMPS (P) LTD.	SOLB S6S - 17/07
Indicative Price*	Choose District *	Dealer *	Admissable Subsidy *
433400	HOOGHLY	M/S- H.R. ELECTRIC	150000
Category Name *	Machinery Name *	Name Of Manufacture *	Model Name *
HARVESTING & THRESHING E	COMBINE HARVESTER TRACTI	MAHINDRA AND MAHINDRA LTI	BALKAR B-525 POWERED BY T
Indicative Price*	Choose District *	Dealer *	Admissable Subsidy *
1466420	PASCHIM MEDINIPUR	SAME DEUTZ-FAHR INDIA PVT.	586568
Category Name *	Machinery Name *	Name Of Manufacture *	Model Name *
TRACTOR	AGRICULTURAL TRACTOR ABC	INTERNATIONAL TRACTORS LT	INTERNATIONAL TRACTOR LTI
Indicative Price*	Choose District *	Dealer *	Admissable Subsidy *
1150371	BANKURA	HINDUSTAN SALES AGENCY	360000
Category Name *	Machinery Name *	Name Of Manufacture *	Model Name *
PUMPS & IRRIGATION EQUIPM	SOLAR PUMSET DC 5 HP (WIT	C.R.I. PUMPS (P) LTD.	SOLB S6S - 17/07
Indicative Price*	Choose District *	Dealer *	Admissable Subsidy *
433400	HOOGHLY	M/S- H.R. ELECTRIC	150000

প্রথম সারির
Machinery
সিলেকশন পুনরায়
নির্ধারণ করতে
পারবেন কিন্তু Delete
করা যাবে না।



CHC Other Application Form 2025-26

3

Category Name *

TRACTOR

Machinery Name *

AGRICULTURAL TRACTOR ABC

Name Of Manufacture *

MAHINDRA AND MAHINDRA LTI

Model Name *

MAHINDRA, 265 DI XP PLUS

Indicative Price *

620600

Choose District *

PASCHIM MEDINIPUR

Dealer *

SAME DEUTZ-FAHR INDIA PVT.

Admissable Subsidy *

220000

Add Row

Delete

Other Items *

Insurance

Name Of Machinery *

Solar Pump

Price *

74000

Other Items *

Insurance

Name Of Machinery *

Agricultural Tractor

Price *

110000

Delete

Other Items *

AMC

Name Of Machinery *

Agricultural Tractor

Price *

80000

Delete

Add Row

Total Financial Outlay in Rs. *

4368191

Total Admissible Subsidy *

1572168

Margin money *

1092047

Bank Loan *

1703976

Gross Annual Income *

200000

Total Expenditure *

100000

Net Income *

100000

Submit ✓

Activate Windows
Go to Settings to activate Windows.

FMB Application Form 2025-26

1

Type Of Applicant *

☒ Individual ☐ Others

Name Of Applicant *

Test FDF

If Other's *

Choose a Type

Name of Organization *

Aadhar Number Of Applicant *

970901099115

Aadhar Number Of Spouse

Epic Number *

WB/28/185/300615

Mobile Number *

8617797523

Type Of Farmer *

Marginal

KB ID

510911022995

Category Of Farmer *

GEN

Age(At the time of Application in Yr)*

65

Gender *

Male

Father Or Husband Name

Test FBBS DAS

Upload Aadhar Image *

Choose File Test 1.jpg

(**Upload file maximum size 200 KB)

Upload Voter Image *

Choose File Sample 4.jpeg

(**Upload file maximum size 200 KB)

Address Details:

District *

COOCHBEHAR

Subdivision *

COOCHBEHAR SADAR

Block *

COOCH BEHAR II

Gram Panchayet *

DHANDHINGHURI

Village *

BASANTAPUR

Post Office *

Test POSSADRA

Pin No. *

745174

Details Of Land Holding Of Project Site :

District *

HOOGHLY

Block *

CHANDITALA-I

Mouza *

[064] MANIRAMPUR

JI No.*

064

Khatian No. *

452, 145, 45 , 54

Total Area*

458

Total Proposed Area (in Ha)*

5

Upload Land Document *

Choose File Sample 1.pdf

Upload Quotation Document *

Choose File pdf 8126...name.pdf

Upload Project Report *

Choose File pdf 2319...name.pdf

FMB আবেদন পত্রের প্রতিক্রিয়া
দেওয়া হল।

Activate Windows
Go to Settings to activate Windows.

FMB Application Form 2025-26

Bank Details:

2

Name As Per Bank Account *

Test FFS

Account Number *

45961236540014

Name Of Bank *

BOI

Branch Name *

VBCGDDS

IFSC *

SBIN0001254

Pan Card No.

BFTPO1250P

Upload Bank Account Image *

Choose File Sample 4.jpeg

(**Upload file maximum size 200 KB)

Upload Pan Card Image

Choose File No file chosen

(**Upload file maximum size 200 KB)

Category Name *

PUMPS & IRRIGATION EQUIPM

Machinery Name *

SOLAR PUMSET DC 5 HP (WIT

Name Of Manufacture *

C.R.I. PUMPS (P) LTD.

Model Name *

SOLB S6S - 17/07

Indicative Price*

433400

Choose District *

HOOGHLY

Dealer *

M/S- H.R. ELECTRIC

Admissable Subsidy *

300000

Category Name *

TRACTOR

Machinery Name *

AGRICULTURAL TRACTOR ABC

Name Of Manufacture *

INTERNATIONAL TRACTORS LT

Model Name *

INTERNATIONAL TRACTOR LTI

Indicative Price*

1150371

Choose District *

BANKURA

Dealer *

HINDUSTAN SALES AGENCY

Admissable Subsidy *

720000

Delete

Category Name *

TRANSPORTATION & STORAGE

Machinery Name *

TRACTOR TROLLEY (HYDRAUL

Name Of Manufacture *

BABAJI ENGINEERING TRAILOI

Model Name *

BE7215

Indicative Price*

170000

Choose District *

BANKURA

Dealer *

B.B ENGINEERING WORKS & T

Admissable Subsidy *

100000

Add Row

Delete

প্রথম সারির
Machinery 2 different
types সিলেকশন
পুনরায় নির্ধারণ
করতে পারবেন কিন্তু
Delete করা যাবে না।



FMB Application Form 2025-26

3

Category Name *

TRANSPORTATION & STORAGE

Machinery Name *

TRACTOR TROLLEY (HYDRAUL

Name Of Manufacture *

BABAJI ENGINEERING TRAILOI

Model Name *

BE7215

Indicative Price*

170000

Choose District *

BANKURA

Dealer *

B.B ENGINEERING WORKS & T

Admissable Subsidy *

100000

Add Row

Delete

Other Items *

Insurance

Name Of Machinery*

Agricultural Tractor Above 36 -50 (HP)

Price *

90000

Add Row

Total Financial Outlay in Rs.*

1843771

Total Admissible Subsidy*

800000

Margin money*

460942

Bank Loan*

582829

Gross Annual Income*

800000

Total Expenditure *

200000

Net Income*

600000

Submit ✓

Activate Windows
Go to Settings to activate Windows.

FMB 2025-2026 FORMS (* fields are mandatory.)

1

Type Of Applicant *

Others

Name Of Applicant *

NITAI SAMANTA

If Other's *

Choose a Type

Name of Organization *

Aadhar Number Of Applicant *

781480192626

Aadhar Number Of Spouse

Epic Number *

GWV1378207

Mobile Number *

9733127697

Type Of Farmer *

Choose a Type

KB ID

500906644941

Category Of Farmer *

Age(At the time of Application in Yr)*

Select your age

Gender *

Father Or Husband Name

Upload Aadhar Image *

Choose File

No file chosen

Upload Voter Image *

Choose File

No file chosen

(**Upload file maximum size 200 KB)

(**Upload file maximum size 200 KB)

Address Details:

District *

PURBA MEDINIPUR

Subdivision *

TAMLUK

Block *

PANSKURA-I

Gram Panchayet *

PURUSOTTAMPUR

Village *

HANRIJHAMA

Post Office *

HARIJHAMA

Pin No. *

721152

Details Of Land Holding Of Project Site :

FMB - others আবেদন
পত্রের প্রতিকৃপ
দেওয়া হল।



Category Name *	Machinery Name *	Name Of Manufacture *	Model Name *
SOWING AND PLANTING MACHIN	ZERO TILLAGE MULTI CROP PLAN	VASUNDHARA KRISHI YANTRA	VZTSD-11
Indicative Price*	Choose District *	Dealer *	Admissable Subsidy *
78500	MALDAH	BINOY SINDHU ENTERPRISE	62800
Category Name *	Machinery Name *	Name Of Manufacture *	Model Name *
TRACTOR	AGRICULTURAL TRACTOR 4WD (A	KUBOTA AGRICULTURAL MACHIN	Kubota B2741S
Indicative Price*	Choose District *	Dealer *	Admissable Subsidy *
600000	PASCHIM MEDINIPUR	BENGAL AGRO MACHINERY CORP	480000
Delete			
Category Name *	Machinery Name *	Name Of Manufacture *	Model Name *
POST HARVEST & MILLING MACH	PULVERISER	M/S GARNET GRANITES LIMITED	GGL-25
Indicative Price*	Choose District *	Dealer *	Admissable Subsidy *
38400	NORTH 24 PARAGANAS	M/S SRI GURU ENTERPRISE	30720
Delete			
Category Name *	Machinery Name *	Name Of Manufacture *	Model Name *
HARVESTING & THRESHING EQUII	POWER OPERATED CHAFF CUTTE	HANNI GREENTECH	HG-9ZTG
Indicative Price*	Choose District *	Dealer *	Admissable Subsidy *
33000	NADIA	TAPASH TRADING POS CENTER	26400
Add Row	Delete		

প্রথম সারির
Machinery 4
different types
সিলেকশন
পুনরায় নির্ধারণ
করতে পারবেন
কিন্তু Delete
করা যাবে না।

Other Items

Name Of Machinery

Price

Select Item



0

Add Row

Total Financial Outlay in Rs.*

1446539

Total Admissible Subsidy*

969200

Gross Annual Income*

0

Total Expenditure *

0

Net Income*

0

Submit ✓

FMB – অন্যান্য আবেদন সম্পন্ন
হলে নিচের সাবমিট-এ ক্লিক করুন।

FARMMECH

ASISH KR SAHA

Dashboard

Apply CRM Scheme

ASISH KR SAHA

Dashboard

ASISH KR SAHA

Dashboard

You Have To Followed All Of These Steps In Given Bellow :

Application ID	Name	Scheme	Application Status	Date Of Application	Download	Action
FM000028	Asish kr saha	FMB	Submitted	2025-08-28		

FMB আবেদনপত্র online Submit হওয়ার পর পুনরায় Dashboard দেখা যাবে -

১) যেখানে আপনি নিজের আবেদনপত্রের **Application ID** সহ আবেদনের ধাপে ধাপে Status দেখতে পাবেন।

২) **Edit Button** এ ক্লিক করে শুধুমাত্র Machine পরিবর্তন করতে পারবেন , ব্লক আধিকারিকের এর চেকিং এর পর Edit Button সরে যাবে।

৩) **FMB** Button এ ক্লিক করে আবেদনপত্র pdf ফাইল download করতে পারবেন।

FARMMECH

ASISH KR SAHA

Dashboard

Apply CRM Scheme

ASISH KR SAHA

Dashboard

ASISH KR SAHA

Dashboard

You Have To Followed All Of These Steps In Given Bellow :

Application ID	Name	Scheme	Application Status	Date Of Application	Download	Action
FM000028	Asish kr saha	FMB	Submitted	2025-08-28		

Thank You